

LES PRESKADOS

(9/11 ANS)

L'ACCUEIL SE FAIT À LAMARTINE A

11/03



Bataille navale

-

Atelier CPIE

"Les aventures de l'eau"

01/04

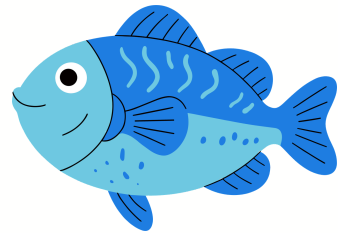

Défis de poisson/
Chasse à l'oeuf

-

"Si tu ris, tu perds"/
Time's up



Le printemps est là, merci de fournir des vêtements adaptés (veste/manteau, casquette/chapeau ...) à votre enfant et une gourde. Merci.

18/03

Le mille borne géant

-

Projet Togo/ Peinture
florale



08/04

Tennis-ballon/
Projet Togo

-

Peinture à la bulle



25/03



Piqûre d'abeille/
Projet Togo

-

Peinture au sel fin

15/04

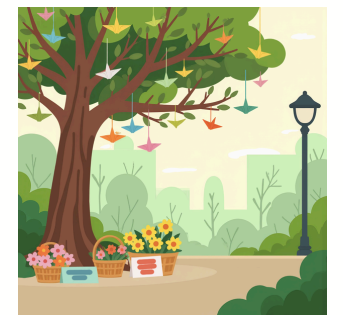

Sortie au jardin
Massey

Départ 9h30/ retour
17h30

Prévoir pique-nique



Modalités d'inscription

Pour effectuer une inscription à l'ALSH vous devrez avoir au préalable rempli le dossier d'inscription de vos enfants et être à jour de vos factures.

Les inscriptions doivent être faites au minimum 48 heures avant la venue de votre enfant et obligatoirement par mail sur alsh.mjcaureilhan@gmail.com.

Dans le cas contraire nous ne pourrons l'accueillir.

En cas d'absence non signalée 48h à l'avance, les journées, demi-journées seront facturées sauf sur présentation d'un justificatif officiel.

Pour toutes autres informations, vous pouvez vous rendre à l'accueil de la MJC les lundis, mardis, jeudis et vendredis de 15h30 à 18h30

En dehors de ces horaires et en cas de nécessité, vous pouvez joindre l'accueil de Loisirs au 07.83.26.42.97

Attention, nous sommes soumis à une capacité d'accueil maximum, de ce fait, il se peut que certains jours soient complets et nous serons dans l'obligation de refuser l'inscription de votre enfant.

ACTION ENFANCE

TARIF AUREILHAN	Journée	1/2 journée	repas	sortie
A	11,32	8,67	5,4	16,72
B	11,01	8,16	4,9	15,91
C	10,5	7,75	4,6	15,1
D	10,2	7,44	4,2	14,4
E	6,12	4,18	3,5	9,62
F	3,77	2,75	2,5	6,27

TARIF EXTERIEUR	Journée	1/2 journée	repas	sortie
A	12,64	10,4	7,3	19,94
B	12,03	10,3	6,8	18,83
C	11,22	8,97	6,3	17,52
D	10,4	7,85	6,1	16,5
E	6,52	4,69	5,65	12,17
F	4,38	3,77	5,45	9,83



ALSH

Mercredis mars-avril

9/11 (PRESKADOS)



MJC Aureilhan
Maison Associative
16 bis rue Jules Guesde
65800 Aureilhan
05 62 38 04 46
www.mjcaureilhan.com



* Ne pas jeter sur la voie publique